

### Lampiran 1. Peta Desa Sei Sentosa

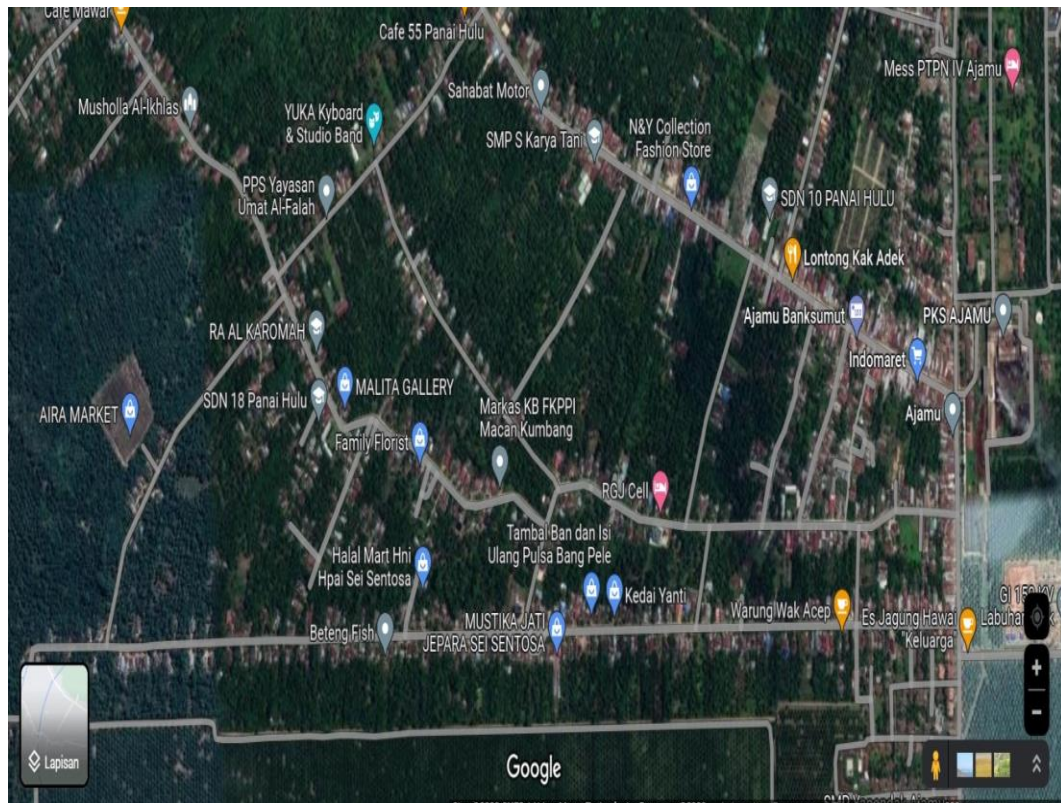

## Lampiran 2. Jenis Tumbuhan Yang Ditemukan

### 1. Tanaman Sirih Hijau







*(Sumber ; Dokumentasi Pribadi)*

## 2. Tanaman Sirih Cina

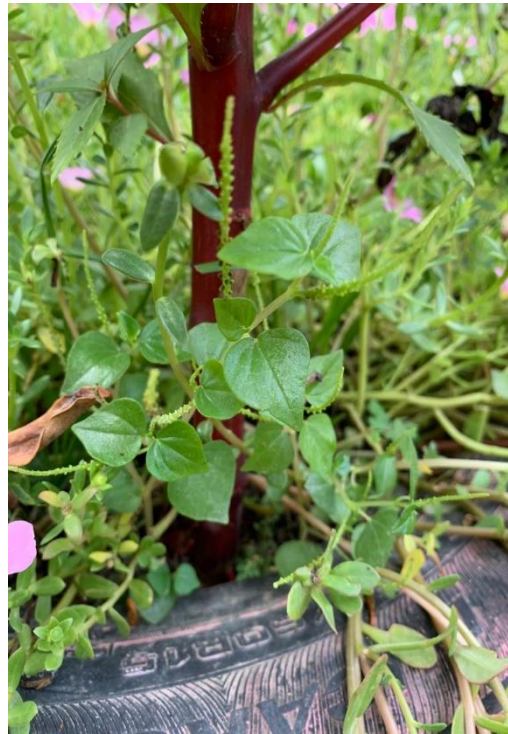

*(Sumber ; Dokumentasi Pribadi)*

### 3. Tanaman Sirih Merah



*(Sumber ; Dokumentasi Pribadi)*

### Lampiran 3. Kuisisioner Penelitian

#### KUISISIONER PENELITIAN

No Responden : 1

Tanggal Wawancara :

#### IDENTITAS RESPONDEN

1. Nama : Huslaini
2. Umur : 58 Tahun
3. Jenis Kelamin : Perempuan
4. Alamat : Dusun II Sei Sentosa
5. Pekerjaan : Wiraswasta

#### Pertanyaan

1. Apakah saudara mengetahui tentang tanaman sirih?
  - Ya
  - Tidak
2. Jika ya, Darimana saudara mengetahui tentang tanaman sirih?
  - Majalah
  - Internet
  - Buku
  - .....
3. Jenis Tanaman sirih apa yang saudara ketahui?
  - Sirih Hijau
  - Sirih Merah
  - Sirih Cina
  - .....
4. Apa ditempat tinggal saudara terdapat tanaman sirih?
  - Ya
  - Tidak
5. Jenis Tanaman sirih Apa yang terdapat di tempat tinggal Saudara?
  - Sirih Hijau
  - Sirih Merah
  - Sirih Cina
  - .....
6. Apakah saudara memang membudidayakan tanaman sirih di tempat tinggal saudara?
  - Ya
  - Tidak
7. Jika Ya, Cobaberikan alasan mengapa saudara membudidayakan tanaman sirih di tempat tinggal saudara?  
Untuk kebutuhan pribadi karena sirih digunakan sebagai obat tradisional.

8. Menurut saudara bagaimana perkembangan tanaman sirih di tempat tinggal saudara?
  - Baik
  - Tidak Baik
9. Jika tanaman sirih memiliki manfaat ekonomis, akankah saudara memanfaatkannya untuk memperoleh keuntungan?
  - Ya
  - Tidak
10. Menurut saudara jenis tanaman sirih manakah yang sangat mudah dijumpai? Dan berikan alasannya.

Tanaman sirih hijau yang mudah dijumpai karena sudah tumbuh saat ditanam
11. Apakah saudara mengetahui manfaat tanaman sirih khususnya di tempat tinggal saudara?
  - Ya
  - Tidak
12. Jika ya, coba berikan alasan manfaat dari tanaman sirih, khususnya di tempat tinggal saudara?
  - Sebagai obat tradisional
  - Sebagai acara adat
13. Apakah pertumbuhan tanaman sirih perlu diteruskan?
  - Ya
  - Tidak
14. Menurut saudara perlukah dilakukan budidaya untuk menambah keanekaragaman tanaman sirih di tempat tinggal saudara?
  - Ya
  - Tidak
15. Jika ya, coba berikan alasan mengapa perlu dilakukan budidaya untuk menambah keanekaragaman tanaman sirih, khususnya ditempat tinggal saudara?

Karena cumin tanaman sirih hijau yang banyak dijumpai didesa sei Sentosa perlu dilakukan budidaya tanaman sirih lain karena memiliki banyak manfaat.



**Lampiran 4. Data Hasil Pengamatan Tanaman Sirih Di lapangan**

No	Nama Masyarakat	Alamat	Jenis Sirih yang Ditemukan		
			Sirih Hijau	Sirih Merah	Sirih Cina
1	Ibu Huslaini	Dusun II Sei Sentosa	√		√
2	Ibu Ani Birman	Dusun I A Sei Sentosa	√		√
3	Ibu Sumiati	Dusun I B Sei Sentosa	√		
4	Bapak Adi	Dusun II Sei Sentosa	√		
5	Ibu Mutiah	Dusun II Sei Sentosa	√		√
6	Bapak Poniman	Dusun III Sei Sentosa	√		
7	Ibu Nursiah	Dusun III Sei Sentosa	√		√
8	Ibu Sinarwati	Dusun II Sei Sentosa	√		√
9	Bapak Arlen	Dusun III Sei Sentosa	√		
10	Ibu Ainun	Dusun II Sei Sentosa	√		
11	Ibu Marina	Dusun III Sei Sentosa		√	
12	Ibu Wati	Dusun III Sei Sentosa	√		√
13	Ibu Asbah	Dusun I A Sei Sentosa	√		√
14	Ibu Idah	Dusun I B Sei Sentosa	√		
15	Bapak Subagio	Dusun IV Sei Sentosa	√		√
16	Ibu Nurul	Dusun II Sei Sentosa	√		
17	Bapak Ucok	Dusun I A Sei Sentosa	√		
18	Ibu Giatmi	Dusun IV Sei Sentosa	√		
19	Ibu Normah	Dusun IV Sei Sentosa	√		√
20	Ibu Sridiati	Dusun IV Sei Sentosa	√		

**Lampiran 5. Dokumentasi Penelitian**



